

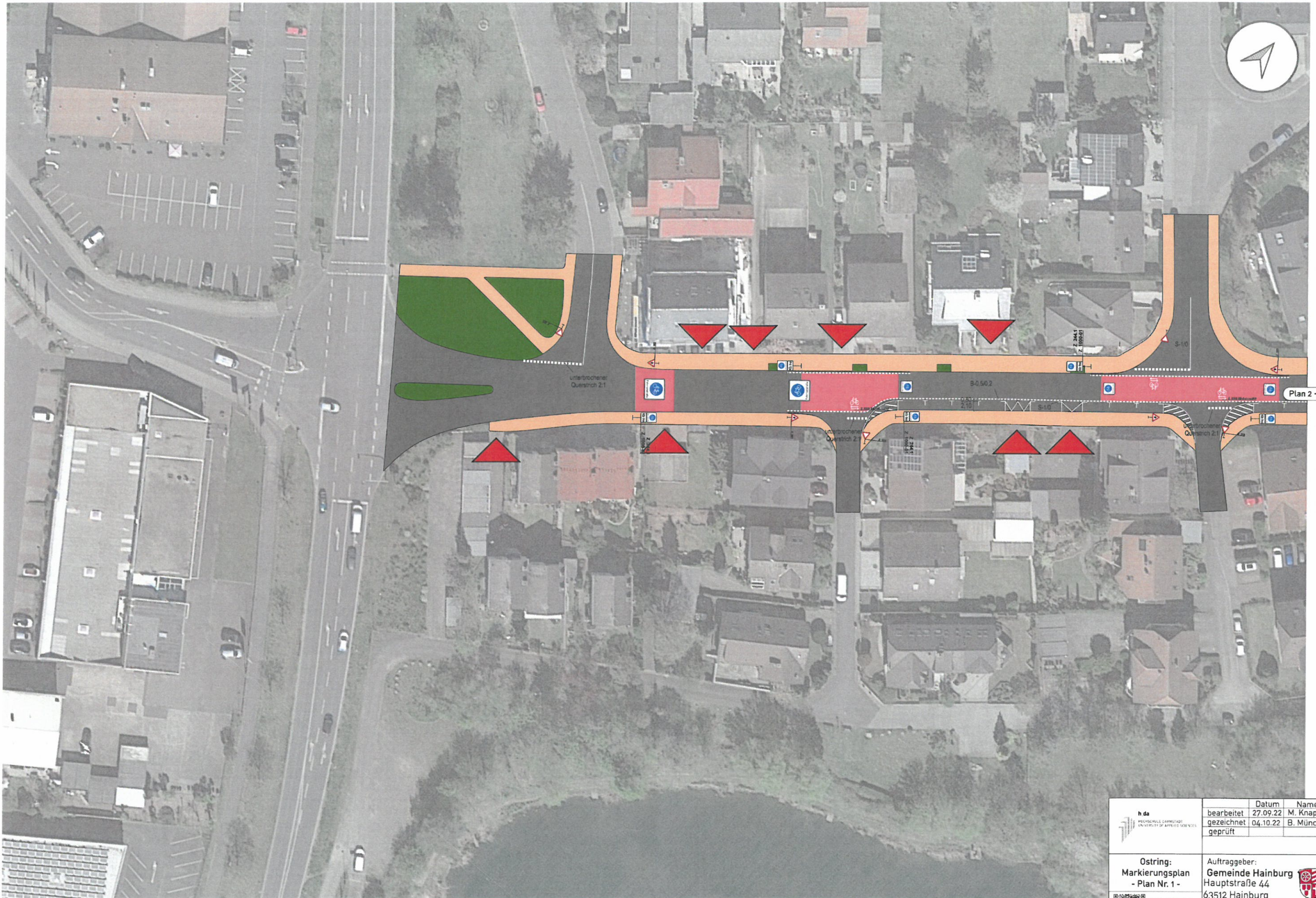

Kartengrundlage: © Bürgergis Offenbach, <https://buergergis.kreis-offenbach.de/>, Abgerufen am 24.02.2022

	bearbeitet	Datum	Name
	gezeichnet	27.09.22	M. Schneider
	geprüft	04.10.22	B. Münch
Ostring: Markierungsplan - Übersichtsplan -		Auftraggeber: Gemeinde Hainburg  Hauptstraße 44 63512 Hainburg	
	Studentisches Projektbüro	Anlage	
	Verkehrswesen	Blatt-Nr.	
		Maßstab	



Plan 2 →

	bearbeitet	Datum	Name
	gezeichnet	27.09.22	M. Knapp
	geprüft	04.10.22	B. Münch
Ostring: Markierungsplan - Plan Nr. 1 -		Auftraggeber: Gemeinde Hainburg Hauptstraße 44 63512 Hainburg	
	Studentisches Projektbüro Verkehrswesen		
	Anlage		
	Blatt-Nr.	1	
Maßstab	1:500		

Kartengrundlage: © Google Earth, <https://earth.google.com/web/>, Abgerufen am 24.02.2022



Plan 2 →

Kartengrundlage: © Google Earth, <https://earth.google.com/web/>, Abgerufen am 24.02.2022

	h_da	Datum	Name
	bearbeitet	27.09.22	M. Knapp
	gezeichnet	04.10.22	B. Münch
	geprüft		
Ostring: Markierungsplan - Plan Nr. 1 -		Auftraggeber: Gemeinde Hainburg Hauptstraße 44 63512 Hainburg	
	Studentisches Projektbüro Verkehrswesen	Anlage	
		Blatt-Nr.	1
		Maßstab	1:500



Kartengrundlage: © Google Earth, <https://earth.google.com/web/>, Abgerufen am 24.02.2022

	bearbeitet	Datum	Name
	gezeichnet	27.09.22	M. Knapp
	geprüft	04.10.22	B. Münch
Ostring: Markierungsplan - Plan Nr. 2 -		Auftraggeber: Gemeinde Hainburg Hauptstraße 44 63512 Hainburg	
	Studentisches Projektbüro	Anlage	
	Verkehrswesen	Blatt-Nr.	2
		Maßstab	1:500





← Plan 2

Plan 4 →

	bearbeitet	Datum	Name
	gezeichnet	27.09.22	M. Knapp
	geprüft	04.10.22	B. Münch
Ostring: Markierungsplan - Plan Nr. 3 -		Auftraggeber: Gemeinde Hainburg Hauptstraße 44 63512 Hainburg	
	Studentisches Projektbüro	Anlage	
	Verkehrswesen	Blatt-Nr.	3
		Maßstab	1:500



Kartengrundlage: © Google Earth, <https://earth.google.com/web/>, Abgerufen am 24.02.2022

	bearbeitet	Datum	Name
	gezeichnet	27.09.22	M. Knapp
	geprüft	04.10.22	B. Münch
Ostring: Markierungsplan Plan Nr. 4: Kreisverkehr		Auftraggeber: Gemeinde Hainburg Hauptstraße 44 63512 Hainburg	
	Studentisches Projektbüro	Anlage	
	Verkehrswesen	Blatt-Nr.	4
		Maßstab	1:500



Kartengrundlage: © Google Earth, <https://earth.google.com/web/>, Abgerufen am 24.02.2022

	bearbeitet	Datum	Name
	gezeichnet	27.09.22	M. Knapp
	geprüft	04.10.22	B. Münch
Osting: Markierungsplan Plan Nr. 4: Kreisverkehr		Auftraggeber: Gemeinde Hainburg Hauptstraße 44 63512 Hainburg	
	Studentisches Projektbüro	Anlage	
	Verkehrswesen	Blatt-Nr.	4
		Maßstab	1:500



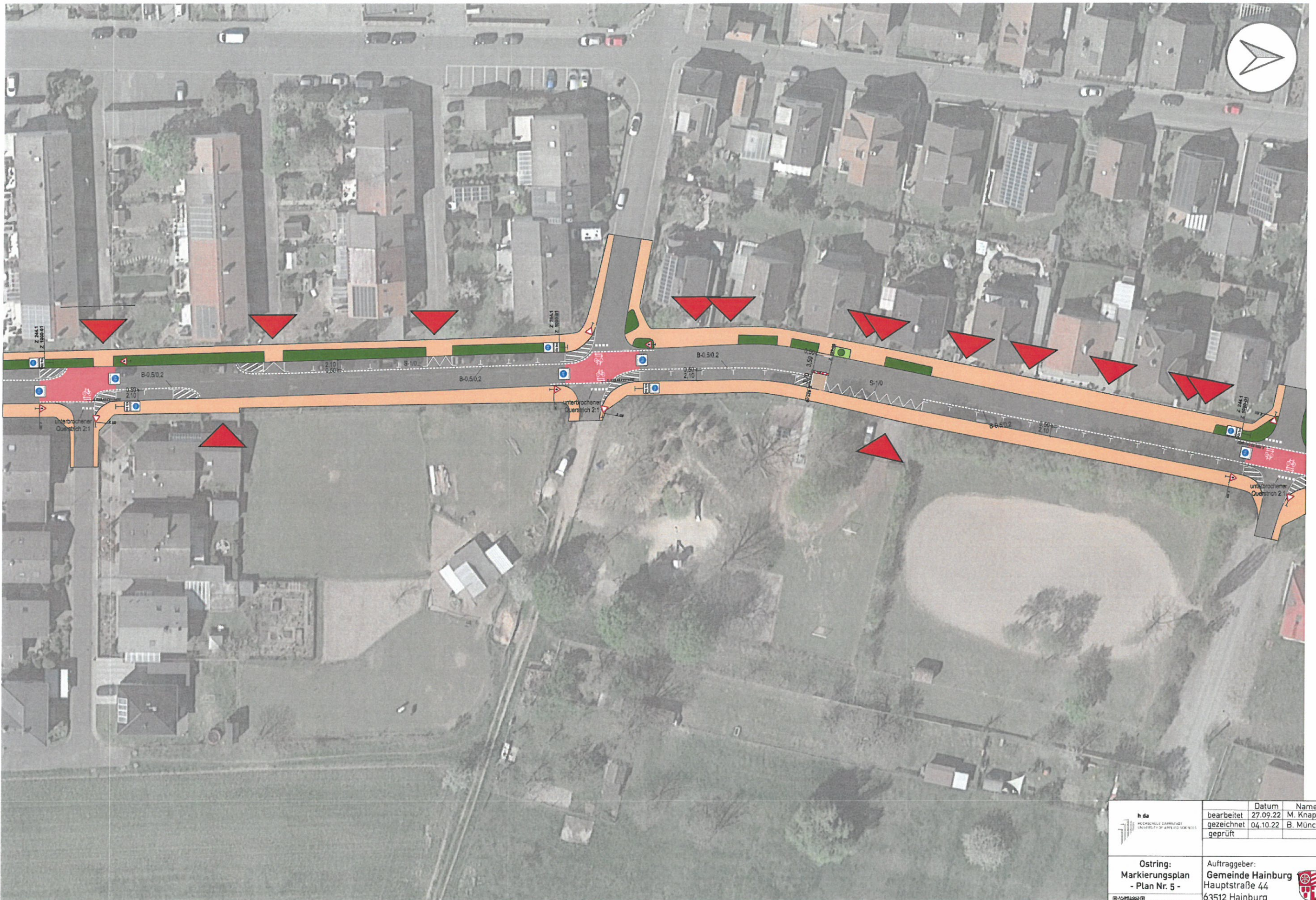

Kartengrundlage: © Google Earth, <https://earth.google.com/web/>, Abgerufen am 24.02.2022

	bearbeitet	Datum	Name
	gezeichnet	27.09.22	M. Knapp
	geprüft	04.10.22	B. Münch
Ostring: Markierungsplan - Plan Nr. 5 -		Auftraggeber: Gemeinde Hainburg Hauptstraße 44 63512 Hainburg	
	Studentisches Projektbüro	Anlage	
	Verkehrswesen	Blatt-Nr.	5
		Maßstab	1:500





Kartengrundlage: © Google Earth, <https://earth.google.com/web/>, Abgerufen am 24.02.2022

	bearbeitet	Datum	Name
	gezeichnet	27.09.22	M. Knapp
	geprüft	04.10.22	B. Münch
Ostring: Markierungsplan - Plan Nr. 6 -	Auftraggeber: Gemeinde Hainburg Hauptstraße 44 63512 Hainburg		
	 Studentisches Projektbüro Verkehrswesen	Anlage	
		Blatt-Nr.	7
	Maßstab	1:500	



Kartengrundlage: © Google Earth, <https://earth.google.com/web/>, Abgerufen am 24.02.2022

	bearbeitet	Datum	Name	
	gezeichnet	27.09.22	M. Knapp	
	geprüft	04.10.22	B. Münch	
Ostring: Markierungsplan - Plan Nr. 7 -		Auftraggeber: Gemeinde Hainburg Hauptstraße 44 63512 Hainburg		
	Studentisches Projektbüro	Anlage		
	Verkehrswesen	Blatt-Nr.		7
		Maßstab		1:500